Контрольный экземпляр

Массе а мехкий пролетареш, вIашагIкхета!

Сердало

СОВЕТСКИ СОЮЗА КОММУНИСТИЧЕСКИ ПАРТЕ НОХЧ-ГIАЛГIАЙ ОБКОМА, НОХЧ-ГIАЛГIАЙ АССР ЛАКХЕХЬАРЧА СОВЕТЕИ МИНИСТРИЙ СОВЕТЕИ ОРГАН

«СВЕТ» Орган Чечено-Ингушского обкома КПСС, Верховного Совета и Совета Министров ЧИАССР

Газет арадувл 1923 шера денз • ШИНАРА, 12 АВГУСТ, 1980 ШУ. • № 96 (6229). • Мах 2 белгI.

КПСС ЦК, СССР Министрий Совете, ВЦСПС, ВЛКСМ ЦК

КПСС Центральни Комитето. СССР Министрий Совето, ВЦСПС-о, ВЛКСМ ЦК-ас, 1979—1980 шерий Ган замалахье хьайбай продукташ дуккагIа яхари кийчъяри духьа союзнии автономни республикаша, хIаноша, областташа, автономни округаша, районаша, колхозий, совхозий, боаханий юкъарчен кхычен юртбоахама предприятей коллективаша лелаьлачу Ерригсоюзни социалистически яхьа итогашка а хьежа, яхье котъалънигерган а лаьрхIа, КПСС ЦК, СССР Министрий Совета, ВЦСПС, ВЛКСМ ЦК Сийлен грамоташ синай

Нохч-Гlалгlай АССР-е гlолла

Ачхой-Мартановски района,

Назрановски района,

«ГIЕХИНСКИЙ» СОВХОЗА, Урус-Мартановски район.

«ШЕЛКОВСКИЙ» ЯХАЧА ЛЕНИНА ОРДЕН ЛЕДАЕЧА ПАЧЧАХЬАЛКХЕН ПЛЕМЕННОЙ ЗАВОДА. Шелковской район.

«ЮБИЛЕЙНЫЙ» СОВХОЗ - ЗАВОДА, Грозненски район.

Сийле хIила хьалхалаттарий!

КПСС обком, Нохч-Гlалгlай АССР Министрий Совет, облсовпроф ВЛКСМ обком хьажий 1980 шера ворхI бетта лъайбай продукташ яхаре а кийчъяре а лелаьре социалистически яхьи профессеган дикагIаяр яра цIи яхьхаре тIехьа лелаьлера яхьи итогашка.

Социалистически яхье котъалънигер а лаьрхIа республикански газеташ тIе гIоагIдьича Сийлен Улге тIе лъаьлI:

Районаш:

НАЗРАНОВСКИ,
социалистически яхье льаьлера-мотлег хьожаьл;
ВЕДЕНСКИ,
социалистически яхье шоалгIа мотлег хьожаьл.

Боахама-ш:

Грозненски района «Куларнический» совхоз;
Назрановски района «40 лет Октября» совхоз;
Шелковской района «Путь к коммунизму» колхоз;
Грозненски района Старо-Юртовски элиэзарий фаб-рика.

Фермаши, бригадаши:

Шелковской района «Путь к коммунизму» яхача колхозе шурий ферма;
Урус-Мартановски района «Гезимский» совхоза № 1 йолу шурий ферма;
Наурановски района «Знаменский» совхоза шурий ферма;
Грозненски района «Никаловски» ОПХ шурий ферма;
Грозненски района «Горячеисточненский» хьакий ферма;
Грозненски района «Юбилейный» совхоза шурий ферма;
Грозненски района «Куларнический» совхоза № 1 йолу шурий ферма;
Ножай-Юртовски района Гаврила Цераргиев колхозе хьайбаш хьоабе ферма;
Наурски района Ленина цIерагIка колхозе жа Iуй бригада (Бейсхиргиала жа Iу Хамидов З.)

Производстве хьалхалаттараш:

шолай отрасленгIа эгIара лаккагIа хьокъамаш дахьа. Царна хьожайл КПСС обкома, Нохч-Гlалгlай АССР Министрий Совета, облсовпрофа, ВЛКСМ обкома карара кора тоба аьчIаш:

Кадыпов З. — Шелковской района «Путь к коммунизму» яхача колхозе доярка;
Хамбалиевдова З. — Грозненски района «Юбилейный» совхоза доярка;
Гайсумов Э. — Шелвински района «Московский» совхоза доярка;
Дакашова М. — Ведински района Орджоникидзе цIерагIка колхоза доярка;
Долгатов К. — Шелковской район «Путь к коммунизму» яхача колхозе двигаче довзяр бежа Iу;
Хасиев Д. — Шелински района «Московский» совхоза бежа Iу;
Арсанова А. — Ачхой-Мартановски района «Лермонтовский» совхоза Iаьсий чевидер;
Глушакова Б. — Грозненски района «Горячеисточненский» совхозе свинарке.
Гериабиева З. — Грозненски района Старо-Юртовски элиэзарий фаброка птичница;
Хамидов Э. — Наурски района Ленина цIерагIка колхоза вожкагIаьола жа Iу.

Котъалънигер лаьрхIа профессеган дикагIаяр яхаче республикански яхье хьалхаш яхаьнашдаь 140 боклло. Хьалхалаттарий списокаш колхозхарша районни газеташ тIе.

КПСС XXVI съезда накъадолхаш

Хаьал тIехьа ка довлийтош ка боли алат чулийке а дальхка ма тIехьанга. яхаш цIенкеен оазьеш балхан деш бохьк уьк деношка Назрановски района «Знаменский» совхоза механизаторан. Цхьа- эзаре ялх йIаьк гектара тIара ча хIаькье гулдь балийой уж. Шолш ма гулдаь ферма йолчу хIитIе а пхулъан цех аргIам ду механизатораша. Хьаьта ча тIера дIа а яьккха цIенде лаьтто ку сельске пахаран тIе- дена агрегатан тIе а яьхь ака долийу. 7 августа ъаттIаяхочаш ахьа годьлад яхь йIаьк новаткеен гектар тIара лаьтта. Цу тIа уьк гурахьа ма боле алат дIадуггулаш бе механизаторан.

Льатташ оахача хьинар ца яходенн оесарле лакха болашш къаьхьег механизаторша Хидриев Хьажбикара, Кадиев Висентире, Белоев Идрисханна; Асаиев Сулайбик, кхычер. ХIара шеран- цьа 5,5—6 гендара тIара лаьтта оах дар нормагIа 4,5 гектар болиш.

Хьинар ихе ка дин къьхьег ца гулдеш а хIаьта дох ер-гIам- дош а бохьлоча болхлоша. Стогометатела тIа вагIа- ча Цечоев Махьмад-Гире хьа ма ду ча дIаяйбеху Бууртанов Махьмад-Гире. Дикка тIехIоачаяьш яар а эвой дайнахьара балха норман.

Дикача хьокъамениша КПСС XXVI съезда накъабахара тIатеран тхьаьгаш болх совхозе механизаторан.

СУРТАШ ТIА: I. Бригадир Альдиев Беслан ва И. Белоевен С. Асланбек лаьтта оахача кхай тIа. 2. М. Цечоеви М. Бузуртанови чах ергIа деш боьхк.

И. ПЛИЕВА сурташ.

Пятилетка кхоачашъяьр

Дакъа дика производственни толамаш а доагIаш, яхе хаддаза хьалха латташ кхиарде Нохч-Гlалгlай гIишлонсьяьре управленне СМУ-7 дохк боьхьаш «Iогlга лоарлIаш» а кIентрой лъаьличе, бонна оьнгI йоле гIишлонхо И. Богаев карте латтача бетонщицкий бригадер. Цу коллективе духьа бе шолай дехкарш мисседа а цIенан дизайн яхоачашдеш боле бетонщикаш. Цар цIерш йолаеча хана эгIара къалларкарца бригадерго кIи йоьхк боточица, коммунистически къьхьегача ударник Цураева Минигай. Цхьаьна тайпе дакъа гIолат доацаш, тIеэцна яхоачашбу цо шийла тIабелла молларIбола болх. Цхьаьна сменна дIаяьккхйтар цоь норма 130 — 140 процент кхиамаш ца ян. Цундела пхо шера пхи кхоачашъяьр эгIара къалларкарца рапорт делар Минигас.

СУРТА ТIА: Бетонщик М. Цураева.

З. БАТЧАЕВА сурт.

КЕРДА ХОАМАШ

«Малгобекнефть» НГДУ мехкадъхалоша дерригача техника-экономически хьокхаяий ворхI бетта план тIехьоачашъяьй. Паччахьалкхен планагIа лаьрхIачул совгIа дьхкъад 1230 тонн «Iаврина дошцуьв» хIаьта эцаделл совгIа маьхьла яьккхай 52 эзар сом мах болш товарни продукци. Къьхьегама оесарле лоаттъ- ера ворхI бетта эцаделл цхьа процент гарга тIехьоачашъяьй. Цун чотагIа дьхкъад планаз совгIа дьхкъа дерригача мехкадъхта.

КПСС XXVI съезда сийдена накъабахара тIаийца декларани толамца яхоачашдеш ба С. Тебоев. М. Белхароев. М. Белаев керте латтача хенан мехкадъхкъашъ.

* * *

Парте аргIанарча XXVI съезда сийна шоаш тIаийца декларани хаман хьалха яхоачашдера шерра социалистическа яхь йоаралъяьна «Терека» яхача мебельно-хьун хIаманан ма производственни объединенне болхлоша биоза пайда нийс доагI яхоачамехи тIеран- цехь. Цунга хьежина да цар производственни хьокъаманаш в. Ворхl бетта планаз совгIа шер маьхьла яьккхай 328 эзар сома маьхьа тайп-тайпара продукци, авахIилдай 233 эзар сом мах бола валовой продукци.

Объединенне хьалхара мотт- дIа ца хаьаш хьайбаьта техника-экономически хьокхаяий ворхI бетта план тIехьоачашъяьй. Паччахьалкхен планагIа лаьрхIачул совгIа дьхкъад 1230 тонн «Iаврина дошцуьв» хIаьта эцаделл совгIа маьхьла яьккхай 52 эзар сом мах болш товарни продукци. Къьхьегама оесарле лоаттъ- ера ворхI бетта эцаделл цхьа процент гарга тIехьоачашъяьй. Цун чотагIа дьхкъад планаз совгIа дьхкъа дерригача мехкадъхта.

КПСС XXVI съезда сийдена накъабахара тIаийца декларани толамца яхоачашдеш ба С. Тебоев. М. Белаев керте латтача хенан мехкадъхкъашъ.

Парте аргIанарча XXVI съезда сийна шоаш тIаийца декларани хаман хьалха яхоачашдера шерра социалистическа яхь йоаралъяьна «Терека» яхача мебельно-хьун хIаманан ма производственни объединенне болхлоша биоза пайда нийс доагI яхоачамехи тIеран- цехь. Цунга хьежина да цар производственни хьокъаманаш в. Ворхl бетта планаз совгIа шер маьхьла яьккхай 328 эзар сома маьхьа тайп-тайпара продукци, авахIилдай 233 эзар сом мах бола валовой продукци.

ХЬАЛХАРА МОТТИГ ЯЬККХАР

Производствен культура. Цу дешнен тIалъамаге дуьхь чу яхаш ларна оборудовани- цех Iалашъяь хIитор, сийрда- цIема хилитIар, эстетико дIа- дехар яхоачашдар, инструмент. Балха могIег лостам болеш лелаьр, дуккха кIезаг- дар.

Уьк деношка текстильних вIагачи промышленноста болхлоь профсоюза обкома президиумо шолгIачу квартале производствен культура шеллера - лоаттъяьна яьха итогаш йир. Грозненски шаьйан производственни объединенне гIолла хьалхара мотт- гIиг хьожайр къьхьегаш- хоша лаьта оесарле Ленин яьхьегаш- хоша лаьта оесарле Ленин цIерагIка колхозе жа Iуй бригада (Бейсхиргиала жа Iу Хамидов З.) хьалхара мотт- гIиг яьккхар.

Производствен культура Цу дешнен тIалъамаге дуьхь чу яхаш ларна оборудовани- цех Iалашъяь хIитор, сийрда- цIема хилитIар, эстетико дIа- дехар яхоачашдар, инструмент. Балха могIег лостам болеш лелаьр, дуккха кIезаг- дар.

Уьк деношка текстильних вIагачи промышленноста болхлоь профсоюза обкома президиумо шолгIачу квартале производствен культура шеллера - лоаттъяьна яьха итогаш йир. Грозненски шаьйан производственни объединенне гIолла хьалхара мотт- гIиг хьожайр къьхьегаш- хоша лаьта оесарле Ленин цIерагIка колхозе жа Iуй бригада (Бейсхиргиала жа Iу Хамидов З.) хьалхара мотт- гIиг яьккхар.

Президиумо тIаийца ча- цIем тIа белгалдьяьккар про- изводства культура № 1, 3 йолчу цехашка, № 6 йолчу фермале хIоа ма йоаттIара йоаларга. Итгlатгlча шгlитлера тIехьара шу толаме чахьдаккхара. КПСС XXVI съезда дахь ма доагIара лаьттъяьна - лоаттаю яьх производства культура яхь а лаьхьарца тхьаьна цIерагIга йоаралъяьна хьалйгар профсоюза обкома президиумо.

С. ШАБИЕВ.

Нов. Г. А. РАЗДОРСКЕНА — ПАРТЕ ВЕТЕРАНА НОХЧ-ГIАЛГIАЙ АССР ЛАКХЕХЬАРЧА СОВЕТА ПРЕЗИДИУМА СИЙЛЕН ГРАМОТА ЯЛЛАРАХ ДОЛА

Нохч-Гlалгlай АССР Лаккхьарча Совета Президиума

У К А З

Республика къьхьегархоша коммунистически цхьеран луча хьинаре болх барах Нохч-Гlалгlай Автономни Советски Социалистически Республика Лаккхьарча Совета Президиума Сийлен грамота лойла Раздорский Григорий Алексеевича — 1926 шера дена КПСС члена, персональни пенсионера.

Нохч-Гlалгlай АССР Лаккхьарча Совета Президиума председатель Х. БОКОВ.

Нохч-Гlалгlай АССР Лаккхьарча Совета Президиума секретарь И. ПРАВИЛЬКИН.

г. Грозный.
1980 шера 11 август.

ЛИЙРХIАЧУЛ ДУКХАГIА

Керттера дьхьэ сомий бе- шламаш лелаеш и из совхоз- Iаьхьша. кхоаша. гуриий бохьлоца, кхыча сомий гаьнга- да дIадаьан ду боахаме дукха хIама ца эмаш 300 гектар льатта.

ХIинг гIатгIа чуоцаш ба сом. ХIара дийнахьа юкъера лаьрхIачу 80 тонн Iаьаш чуьа- бахь. Гегара дика хьийбьяй уж Бибулатов Абдулгенен Умалатови Заден ну гIалдеча бригадашка. ХIара гектара тIара планаг пиъьяй ялаьсий дукхагIа Iаьаш барихлиераз шеко яа бригадирий. Белгал- дахкаш доагIа паччахьалкхен- ге сом боьхьара пхе шера план Заде кулгалдеча бригад- на ягь шера яхоачашъяьй- хоша хIинг.

Сом чуоцаш боаьхьча ялха юкъе яьржача социалистичес- ки яхье хьаданна хьалха бо- дарш хьаборIа Баснуаева Товсари, Солсаева Бурки- Абуева Хадишт. Ялха норма юкъера лаьрхIача 250 — 300 процент яхоачаш ца еш до- дахьийтар терех хIаране.

Дика хьийбьяй совхозе бахьадерашш а. Масала, лар- маш план 80 йолаш 100 тонн чуоцаш. ХIара пожидорашш чуоцаш ба су боахама къьхьегамхой. Планаз шозза ду- кхагIа пожидорашш чуоцаш- ноай вIашIехьдаргIакараз шеко яа совхоза керттера агронома Межиев Iаламдина.

Х. МАГОМЕТОВ.

Деррига а нийса вIашIехьдаьккхача

Комсаш яхоаца лостам болаш а Наздеречни района «Знаменский» совхоз. ХIара 735 гектар дIадоьш боахаме цу культуре. Из кхеш яйс бригада в. Цар коллективанга юкъе ларяача социалистичес- ки яхье хьаданна хьалха болаш ъъайбагIа Къаъьъе- гама Шеча Байракха. Ок- тябрьски Революце ордени кавалера. ней республи- лика заслуженни мэнсаш лелаер болча коммуни- ста Усманова Марема куллалдер. Пхе шера алаш 1980 тонн болаш дъь нера 2033 тонн комсаш дIаелар. Лаьхенна цу коллектино. Уьк деношка цу районе хIинца тIа корреспондента М. Хамит- ханова массеех хаттар дер Мареэнга.

Мишта вIашIехьдолх Мареэн, цуьн бригада хьотта- ма молларIча хьаланка дика хьувIаш яхеб?

Цу гIулакха — цхьаьнга кIаьйе ма. Комсей бева- машка деш дола балхан аг- рогеханни боьхьанца дIедех- хача тайпара чахьдоахе. Лиа- хьунхьам чуоаьхьергIа кхыта бригадаша а.

Мишта чахьдоах комсей бевамашка балхан цуьн бри- гадо?

Керда цу дIадоьалуше а бригадо дерригача дерриге- на балхи календарь отгIаду. Цу тIа белгалдоаьяьккар ма- ъъеча болх маша дIаболабе беза а из чахьбаккхара мел ха йоаг-еза а.

Бiаьстан боахье лаьтта кIалхара комсей гаьнаш хьа- муъъьахара кIайчо ю бригаде пухьек пIелгIу кIанн. Масала, комсей муггарашна дальта цамадаьккхара агре- гатий нохарата юкъера юкъ нийса 193 сантиметр хурглелан отгIаю. Цу гIула- кхо торо хуълийт комсей гаьнаша тIера ъъатта- фена дIадоьккаш хургIолча агре- гатий балха оесарле лакхъе.

Комсаш яхъе бIаьстен де- ча балех эгIара белгалдаь- мегIа бе. ХIинца ъъьча ду- нкагIча лаьхье из чахьбак- кхарах тийша хургба хьуъь- кьам.

«Рашитем» яхача сортах йолча комсей гаьнаш йоаш хIараннга тIа 80—90 тонан юг. ТIаъъька гектара тIара чуоцар ницо а йоацаш 60— 70 центнер хургьа.

Комсаш яларца цхьаьна цIиларе а тоьш бригадо. Аьшна сыре дIаъъоарча- бара дегIи бевьий лакхара цIиларе а тоьш бригадо. Аьшна сыре дIаъъоарча- бара дегIи бевьий лакхара хьуъьттара хуълийт. МалагIа пайда ду цу гIулакхо? Бе- вьий оагIонех а тоьш бригадо муггI дIайбъьча комсаната бордосеи яхочтат тохача ха- на низ болаш оттача кIезиг цIиларе

Парторганизацешка — отчеташ хоржамашн

КЕРТТЕРА УЙЛА ДИНЗА ДИСАРАШТА ТIАЯХИЙТАР

Дiадахача ерачн дайнахь нарте Ленинан районна болхнон еррина аппарат «Красный молот» заводе кр. Дахка бекъа а бевна цеховой партийни организацешка ешначе отчетно-хоржамийн собранеш кхаьнна. Цу хенахь 19 партийни организацешка дешн дина. Тхо корреспондент хиннача цIерера собранех йола материал цепатехьа лохе.

Цун кIел ба уж собранеш чакхъьлъча заводе партнозе пIанаг1 а кхийтта цига хиннача анкалашна шоаштта хо-тараш, экземпляраша хьадоаш йтина дахка къаьлдий лоацу чулоацан.

№ 5 йолча мехкадуттаяпаратурни цехера партийни организацин «Красный молот» заводе аттара Вахнахгlарех кр. Шоаштче тIеъеста коммунисти кандидати ва уж1аза болх бен. Царех дукхагIоваш производстви нерттера участкашна дIа-ахь наIсбаь а шоай авангардни лоарлам кхоачашбен а бо. Вийтаге СССР орденашн медальни телаш, Республике дика йоьшуш я цу цехе къаьлсачу СССР Лаккехьарча Совета депутате хотелышницай бригадира Тьмашенков Николай Георгиевича.

Нохч-Гlалгlай АССР Лаккехьарча Советан депутата электросварщица Умалатова Саид Заинудиновнай цIерш. Цар а кхача а толлашгIолча коммунистий къаьлсачу коллективе хьалхаша лаьтта дешнарш цхьа-мича чашдара оьрганIаьлча нарагIаьлнаш партерганизацена. Цу деррине бе боагIа маз беш яр уж1а ненойна цIе цехе хиннача отчетно-хоржамийн собране партийни организацне секретара Зинилова П. А. яь доклад.

Юьйлера юпъа уклаза яьл 12 собран партбюро 16 заседанеи. Цига уьяттадиь цеха коллективо пIаьн дан социалистически декхарашн кхдачашдарца, продукце дина1 лакхьара, коммунистий политически дешар тодарна, къаьлхий болам шерийарна, партийни группай декал айдара, коммунистий отчеташ ха ладувIарца дувзаяьнна дешар. Хоьдан боламан дийнар коммунистаца шоай хоьхарча собране «Идеологически, политично-хозтема болес дIаьо тобIаьк» болча КПСС ЦК сонцан тIера къьдоагIа дехьа-раш а.

Партийни собране массе хала кхар санна декхарш корта болаш дувзаяьн боррех я хьана бац аьнна коммунистаца стайн тIаболаш. Чекъ-ноьк. Уж кIеIьчача погIаьнна цIе цехе коммунистий шерра ваг-тив. иу дахьле мугIарера парте членаш а болаш.

Дiадахча цара пе хиннача отчетно-хоржамий собране коллектива болх тобIара тIаерзаяьлъ тайп-тайпара критически замечанеш предложенеш олар коммунистаца. Уж кхоачашдара мероприятеп план оттаьлар партбюро. Цун къьлагIа уж тIе мехта кхоачашбо тьомаш тIаьхьа-жам а лоаттабаьб. Царех дукха дувзаяьнарш кхоначашна карагIаьлнаш. Бахьа-на, «колпеш» — цхьаьна ма-ларга кхоачашдерашкара дооагIар хьадеаш.

Комсомольски организацне къьлагIа а IалоцIадаьдаш цIерш-ларех йолаш болу бетта, уж деррига1 дийн болх бенн шоьлар общественни захарг дахьа лоацаьн хулга. Цун чаг къьлетешна дисциплина тесхьаь. шоай денарга боарам лакхар тигаш. «Комсомольски прожектбюро» болх недарга дIа. Парте кхоачашдерашкара къьларжарах кийчбаьрн кIезига къьлет комсомольски организацне.

КПСС XXVI съезда накъа-лоллаш ше тIаийца денкий социалистически декхарашкана къьлаьлъ хьаьхьа-жам а 1981 шера 5 еррина цхьаьтталарга пятилетна а заданеш кхоачашбеча1а тIа-лашдарга организационно-техничеси мероприятеп отчеташ а, коллектив тIаьхьалл бо-ла социам тIаийца собране.

Партбюро секретарша юхь а Л. А. Зинилов херрзар.

ИЛЬИН,
Евгений Александрович.
парте райкома промышленно-транспортни отдела инструктор.

«Заводе № 2 йолча цеха кхада тIа кхоачам болаш хьа-кхоьхаенар коллективе шийна къьлаьнна лаьтта болаш дехкарашн мишта кхоачашбен хиннад. Цу дийхье парте-тийни организацне дIар фуд. IIезига дийнар социалистически чекъ-ноьк. Цу IIIаьтIех-ларна. къьлкалатте опыт йоазра Йоаржавирца дувзаделна деи-шнн.

Йiалла тIама хьоьхиданзар собране хьалха тIаьхьажама группа балхах лиьца.

Цехе ден да бригадни хьисапе къьлаьнан IIIаьтIех боаккхилта. бакъда. цу тхьакхьа шоай де дезар фуд коллектни дика кхетадеп Йоарзиза хоьлуш дар собране. Цар IIIаьтIех1ьдийнарца да дашнарн фуд а хьежа. цу дагьне дарца эпIаш дола новкъостал ден тIаьхьа цIаьн дола1 дарца тIа оттаден дехкарийна я завода партийни комитет.

Цу завода кхыча цеханна чакхъьлъначъа собранешца кхиъна карте райкона болхлоца дуна:

ИЗМАЙЛОВ,
Александр Викторович,
организацнонни отдела заведующи.

№ 15 йолча цехе хиннача собране термин тIабахийта дайнар къьлетаран бригадин хьисапе IIIаьтIехьбоаккхача кийчаьрг дилиеш. уж эпIаш коллективе денн долучох. Йиттта. хьадна хьаьгIтар цехе профсоюзни организацне бен йоьа болу а. Тулу да. партбюрос профсоюзни организацни вахха буьзам а лоаттабен. цнй болх белга.

Бакъда, коммунистаца кхоьхам болаш Дувзаяьзар организацнонни а идеологически къьлетешна производственни дисциплина тIоагIа-ра тIаерзаяь маьхера предложенеш Хiаьта царех дукхагIоваш 1 йолча участни военкоматлоа мастер хиннад Ю. Дводенко болх IIIаьтIехьбенна ца могаьн дисциплина йоацьн саг хилар. Берриг коммунистаца бац КПСС. Устано Дiадехкача тайпара цоай декхарш кхоачашдеп. Лоха ба авангардни лоарлам ян. Чернын. Багрин. Малаев. Лутовой санна болча коммунисташ. Коллективна общественни захара юкъе дакъа лицера хийра саг-тоге ен бац уж.

Бригадин хьисаве хьаьхьа-гам IIIаьтIехьбаккхаро шоай балха декхар кхоачашдара болча боллалой бакхтоклан лаьхьо тоге хуьлйеп, яхаь дувдар собране. Хiьаьта вера-хецача продукце дина1 лакхьара1 ваг хапо керттера дIадирзеп цо1 цо санъдара. Отдел начальника А. С. Клымова. Цехе хан-хиначьь чакхдоаь «Дика деношъ» продукце цIьадаьча тайпа-тайпара. Iаччакхьлъчен дика Эпан енна1. Хiьаьта а цу гIулакхо дIадет партийни организацера цу балха хадаьна дешар. Хоьдан боламан дийнар коммунистаца шоай хоьхарча собране «Идеологически, политично-хозтема болес дIаьо тобIаьк» болча КПСС ЦК сонцан тIера къьдоагIа дехьа-раш а.

Партийни собране массе хала кхар санна декхарш корта болаш дувзаяьн боррех я хьана бац аьнна коммунистаца стайн тIаболаш. Чекъ-ноьк. Уж кIеIьчача погIаьнна цIе цехе коммунистий шерра ваг-тив. иу дахьле мугIарера парте членаш а болаш.

Дiадахча цара пе хиннача отчетно-хоржамий собране коллектива болх тобIара тIаерзаяь тайп-тайпара критически замечанеш предложенеш олар коммунистаца. Уж кхоачашдера мероприятеп план оттаьлар партбюрос. Цун къьлагIа уж мехта кхоачашбо тьомаш тIаьхьа-жам а лоаттабаьб. Царех дукха дувзаяьнарш кхоначашна карагIаьлнаш. Бахьа-на, «колпеш» — цхьаьна ма-ларга кхоачашдерашкара дооагIар хьадеаш.

Комсомольски организацне къьлагIа а IалоцIадаьдаш цIерш-ларех йолаш болу бетта, уж деррига1 дийн болх бенн шоьлар общественни захарг дахьа лоацаьн хулга. Цун къьлетешна дисциплина тесхьаь. шоай денарга боарам лакхар тигаш. «Комсомольски прожектбюро» болх недарга дIа. Парте кхоачашдерашкара къьларжарах кийчбаьрн кIезига къьлет комсомольски организацне.

КПСС XXVI съезда накъа-лоллаш ше тIаийца денкий социалистически декхарашкана къьлаьлъ хьаьхьа-жам а 1981 шера 5 еррина цхьаьтталарга пятилетна а заданеш кхоачашбеча1а тIа-лашдарга организационно-техничеси мероприятеп отчеташ а, коллектив тIаьхьалл бо-ла социам тIаийца собране.

Партбюро секретарша юхь а Л. А. Зинилов херрзар.

ЙЛЬИН,
Евгений Александрович.
парте райкома промышленно-транспортни отдела инструктор.

«Заводе № 2 йолча цеха кхада тIа кхоачам болаш хьа-кхоьхаенар коллективе шийна къьлаьнна лаьтта болаш дехкарашн мишта кхоачашбен хиннад. Цу дагьне парте-тийни организацне дIар фуд. IIезига дийнар социалистически чекъ-ноьк. Цу IIIаьтIех-ларна. къьлкалатте опыт йоазра Йоаржавирца дувзаделна деи-шнн.

Йiалла тIама хьоьхиданзар собране хьалха тIаьхьажама группа балхах лиьца.

Цехе ден да бригадни хьисапе къьлаьнан IIIаьтIехьбоаккхилта. бакъда. цу тхьакхьа шоай де дезар фуд коллектни дика кхетадеп Йоарзиза хоьлуш дар собране. Цар IIIаьтIех1ьдийнарца да дашнарн фуд а хьежа. цу дагьне парна эпIаш дола новкъостал ден тIаьхьа цIаьн дола1 дарца тIа оттаден дехкарийна я завода партийни комитет.

Цу завода кхыча цеханна чакхъьлъначъа собранешца кхиъна карте райкона болхлоца дуна:

ИЗМАЙЛОВ,
Александр Викторович,
организацнонни отдела заведующи.

№ 15 йолча цехе хиннача

Аткан юкъ чакхъьлъначй. Хiаннадза на хиннача бесса Байза а йоьсал йолаш а бар уж1а шерра нохч. Юьйлера лаьрхача фецера йiоьхал нормал кхо градус лаьхгIа яр. Аттиндикпон дукъала плаьра бильем долаш вай республикн территоре тIа кIезига лаьхгIа дейтар догIа.

Лаьтташ лелаьсчарца гетгара хала бутт бар чакхбаьнар. Иштта хиннача заоттано дикна лоолбар чертбоаккхан культурай хьунъкъах, хiаьта

ХАОТТАМИ ДIАЙЙИНА ХIАМАШИ

пхьайоча моттигашна цIеладь доадар лаьтта леладерна. Хьаьта тIа хIапа юртбоахкана культурерш ца йойтара, ма дукъа хий дехкаш.

Шийп дIаййинча хьажийт плантагаеп йоахко а ер, пхьалгIа, пхьайоча моттигашна кхоначашна вергеоаннан хий дехкаш бе уж. Иштта, шекара-свеилашта а кхоалгIа хий кхьачаь. Йоьсало ле дакъа кIаштара хьажийт шийп сплеш тьомара, дикгIа йолаш ма я тарара яр хIапа хьажийт фейт чIоагIаш дошгIа.

Шоурта йiоьхал маьлта сердани болаш хинна тьалаш аьтуъ болаш ва йоьсий гайдолгаш хьалгIара, цунах доаллаче шекара боарам яьс бера. Цунца цхьаьна, тIа йоьхало метгара хIоначаш кIоарга докъаьлъа лаьтта, хьаьта хIапа, комсаш юхача хана, этгарг духгарга ян тIедал. Комсаш лелаечар кертера денсар — амма боарамех парна хий дехкеларга. Хий дуъзлга тIеъьлаьнна мегарадоанна ца пхьалочча кхаьнкара гIулаьх. ДикгIача хана ерраге мероприятеп чакхъьлъача, дика чурсе уьс шера номсан. «Август — Сергиев», — ала дукъхача хана дена нана. Иу бетта кхаьнка, сомий бенкомпина, пожарий лелаьсча дерриге а чакъуъ. Августа кхуъарша сонгIаьнан хьалъаьча къьлетешна къьлаьнна къьлагIа тIа шоай хьайгача тIа ийъьх къьхIинар.

Мишта хуръба августа бетгара хаоттам? Фенара юкъера температура нормал кIеIьг-дукха лохагIа болаш, шийлъагIа а догIаш денгара а хуръба. ДукъагIа дола денош 22—27 градусе бийсаш 11 —16 градусе йолаш хуъгна. Бетта 50—70 миллиметргера кIоначаш йоачаш хуръба, уж нормал дукъагIа я.

Л. ТОЛСТОКОРЕНКО,
инженер - агрометеоролог.

СИЙ ДОЛА КЪАХЬЕГАМХОЙ

Балха тIа яийсъуш йола хIоначаш дала барт болаш шийна чакхъьлъа уьх шера Ахьой-Мартановски райнна «Орловский» совхоза шурой дечаре коллектив. Масала, планал 210 центнер дукъагIа я йолаш 1260 центнер шурца ехьар до ах шера. иштта тIеъьлаьнначъа дукъ дохьара планан а. Къьхьегама оьсарде кхы лох ца ен йолу беш хьабеагIа уж хIапа а.

Дукъа да ферме хьаьнна къьлетеш бола къьабан лелаьсарш. Царех цо1 — «Знак Почета» орден лелаьсна йола дохка Тоьхкина Кязимат.

Дукъа ха я дохрал йолаш по болх бу 1оэнь балча опыт дет тIара рауьа йолаш дIалу цо кхетIа барашта. Болх бе цо 1оминь аьнна ала мегарадоанн ялх-пхоъ дохрал я тIанн ферме къьхегаш. Царех цхьаьнгIонна масала. Набиева Марьям. Мокштона Агнийс. Байсарова Мината дика тIеъкхоачалъа цуъ янкарг планаш. Яьлс хьалхаяьнгIа шпталетка я.

Расчетана хьаьхьокъа ма хиннара. продукци арахецара ер шталгIа пачкахь яздаьнна хаьлл цаIй яьи бутт хьалха кхоачашбе лерхI республика меххадьта чакхдоахьараша, планал совгIа дар-ганна лерхI нтташ миллионан тонкаш товарни продукци. цу дакъье 60 миллион сома малха ер пачкахьлъкеп дика кала Заан болаш ер а болаш.

Дукъхача хана денз цхьаьтталаргIа пятилетка чотагIа къьхегаш я «Промавтоматика» НПО опытни заводе, «Союзавтоматстрой» ВНПО опытно-экспериментальни завода. нефтехимаппарчасть завода колхетаяьп.

КПСС ишъсун Пленуме дайдар шоаште ду да хуш дезаранна. кхоачамбоьсарчина критически хьаьна дена йоаг. хьалхъе а. боахама кулгалдеча инайлуш да уж кхоачамбоьзарни.

Пятилетка задачеш кхоачаш ца ен ер йола коллективаш йiезига ян республике. Царех я цементни завод. дуъхл комбинат. шенар дохкаьу завод. Назранвоски трикотажни фабрика. «Консервлодоовощ» объединени, «Терек» яка производственни мебельно-хьуъ хIапаш ю производственни объединенеш. мотталгIа промышленности кIы а цхьайо-на предприятеп.

Цу коллективашца учет лелаьлъа шоай торонна. Ларбаь ва нйбабеш къьхьа латтача коллективай опытах. пачкахьлъкеп йiана тIанца дехкарашн толамца кхоначашдера тIалаьтта безистхан бокха хилар яхетадьлар.

ПятлагIа пятилетка чакхъьлъа пхи бутт гарга ха мара ер. цу пхьа тIетхьокъа кхо коллективай шоай тIулаьхьан тоьде йiан я. тIедеса пачкахьлъкеп дехкар тIера дIа а дохкхаш. Цу тIулаьхьа ер пачкахьлъкеп дехкарашца деза дерриге ма-ъаш. кхетамца пайда оьа бе-ъа шоай торовски хоначамехь.

Дукъха дика тIулаьхьа мехарiдийнгаш тIишлонхошта а. Шоай аиъаза подрядни балхаш дира верхI бетта план хоначашдай цар. Цхьайо-на производственни социально-культурни тIулаьхьаяьта, йолеп ихьайола объекташ хьалъьхьай цар. ДегIаьх материални вложенеш — пятилетка шерашка уж хиннай 1,8 миллион сома, болх бе бопайолийтарца 1,6 миллиард сома малха вертерера фондаи. уж хул яьслаьгIа пятилетке хиначарп 30 процент дукъагIа.

ЙiеслаьгIа пятилетка1а юрта боьхама дIаьхийтарел 1,5-эа дукъагIа я «канитальни вложенеш. наха чубаха цIенош дечь дIаьлийтарца» — 14 процент. унащено лорярга — 32 процент, просвещенера — 16 процент. комунальни бохама — 35 процент. Цо хьахьох нтгIаглча пятилетка1а социально-культурни тIулаьхьата йола объекташ хьалъьра тIоагIа йоаьхо яьгIа.

Цхьабаьнза. тIишлонъеча организацнонна хIапа а тIеъьа кIезига дан хоначашдерашн цу деш дисарашн. Дукъхача подрядни тIишлонъеча организацеи хоначашьни отрасли планаш. Цун-ной хьалъеча. мотттиган яйбалу машинаин оборудованни болх ца беш латташ. баъза ха эа эезьа йоаеш, шоай хиначъ хьалъьхьаяьта пусковой объекташ. Тишлонъ дикагIа хилийтара де дезарш а дуъха да.

1980 шера хьалхарча ах шера 1979 шера йолаьлуъл дукъагIа балха эа эезьа йоаьй «Нефтехимзащита». цементни заводашка. Тишлонъ материалашца тишлонъ кидастрен Аргунски комбинате. Назранвоски трикотажни фабрике. нога тIоарс беча фабрика. кожаа предприятеп.

Хiаьта тIа хIапа хьажийт производственни коллективе «Нефтехимзащита» — ударни фронда». «КПСС XXVI съезда гIийлена пачкахьлъгIа» яка-на девиеп шерра социалистически яхь йоаржаяьй.

Нохч-Гlалгlай АССР статистически управлени.

ПЯТИЛЕТКАНА — ХЬИНАРЕ КЪАХЬЕГАМ

Экономически обзор

Нохч-Гlалгlайчен производственни коллективаш уьяг денношка кIы тIа а чоай хьажар яздаь кхыоьхаи доаттаделеш я 1980 шерен йiарчъача пятлагIа пятилетман плана йоьчъаш, хьаьта территоре тIа а кхоьха кIезига лаьхгIа догIаш.

Лаьтташ лелаьсчарца гетгара хала бутт бар чакхбаьнар. Иштта хиначча заоттано дикна лоолбар чертбоаккхан культурай хьунъкъах, хiаьта

«КПСС XXVI съезда дика ма доаттIара пачъаьдахарех йолча социалистически яхь» ягача КПСС ЦК сонца ишъ а душ республика кхъьхегамхоша тIаийду доккхий социалистически декхарашн, шийп ешн бу коммунистий форума юрдаца кхоначашъ ма-ъаш.

Ерриге республика хьайгача продукци малъала яхь-кхара верхI бетта план 101,2 процент у кхоачашъьй, иу дагьне союзни долаьхьара промышленносто — 101 процент. ЯГIАССР Министрий Советана чуйоаьгIа 102,0 процент.

Меъьадаттен гIан яккхара. меъьадаттавапаратурашн, трактерни прицепни заводе. Шоай дIаййинча хьажийт плантагаеп йоахко а ер, пхьалгIа, пхьайоча моттигашна кхоначашна вергеоаннан хий дехкаш бе уж. Иштта, шекара-свеилашта а кхоалгIа хий кхьачаь. Йоьсало ле дакъа кIаштара хьажийт сплеш тьомара, дикгIа йолаш ма я тарара яр хIапа хьажийт фейт чIоагIаш дошгIа.

Шоурта йiоьхал маьлта сердани болаш хинна тьалаш аьтуъ болаш ва йоьсий гайдолгаш хьалгIара, цунах доаллаче шекара боарам яьс бера. Цунца цхьаьна, тIа йоьхало метгара хIоначаш кIоарга докъаьлъа лаьтта, хьаьта хIапа, комсаш юхача хана, этгарг духгарга ян тIедал. Комсаш лелаечар кертера денсар — амма боарамех парна хий дехкеларга. Хий дуъзлга тIеъьлаьнна мегарадоанна ца пхьалочча кхаьнкара гIулаьх. ДикгIача хана ерраге мероприятеп чакхъьлъача, дика чурсе уьс шера номсан. «Август — Сергиев», — ала дукъхача хана дена нана. Иу бетта кхаьнка, сомий бенкомпина, пожарий лелаьсча дерриге а чакъуъ. Августа кхуъарша сонгIаьнан хьалъаьча къьлетешна къьлаьнна къьлагIа тIа шоай хьайгача тIа ийъьх къьхIинар.

Мишта хуръба августа бетгара хаоттам? Фенара юкъера температура нормал кIеIьг-дукха лохагIа болаш, шийлъагIа а догIаш денгара а хуръба. ДукъагIа дола денош 22—27 градусе бийсаш 11 —16 градусе йолаш хуъгна. Бетта 50—70 миллиметргера кIоначаш йоачаш хуръба, уж нормал дукъагIа я.

Л. ТОЛСТОКОРЕНКО,
инженер - агрометеоролог.

Йiаннадза на хиннача бесса Байза а йоьсал йолаш а бар уж1а шерра нохч. Юьйлера лаьрхача фецера йiоьхал нормал кхо градус лаьхгIа яр. Аттиндикпон дукъала плаьра бильем долаш вай республикн территоре тIа кIезига лаьхгIа дейтар догIа. Июль-бетта Шелийской, Наурски, Надтеречни, Малгобекски районашна нормаган йоагIа-чох 10—12 процент мара хиннад йоьчъаш, йiьта воях территоре тIа а кхоьха кIезига лаьхгIа дейтар догIа.

Лаьтташ лелаьсчарца гетгара хала бутт бар чакхбаьнар. Иштта хиначча заоттано дикна лоолбар чертбоаккхан культурай хьунъкъах, хiаьта

«КПСС XXVI съезда дика ма доаттIара пачъаьдахарех йолча социалистически яхь» ягача КПСС ЦК сонца ишъ а душ республика кхъьхегамхоша тIаийду доккхий социалистически декхарашн, шийп ешн бу коммунистий форума юрдаца кхоначашъ ма-ъаш.

Ерриге республика хьайгача продукци малъала яхь-кхара верхI бетта план 101,2 процент у кхоачашъьй, иу дагьне союзни долаьхьара промышленносто — 101 процент. ЯГIАССР Министрий Советана чуйоаьгIа 102,0 процент.

Меъьадаттен гIан яккхара. меъьадаттавапаратурашн, трактерни прицепни заводе. Шоай дIаййинча хьажийт плантагаеп йоахко а ер, пхьалгIа, пхьайоча моттигашна кхоначашна вергеоаннан хий дехкаш бе уж. Иштта, шекара-свеилашта а кхоалгIа хий кхьачаь. Йоьсало ле дакъа кIаштара хьажийт сплеш тьомара, дикгIа йолаш ма я тарара яр хIапа хьажийт фейт чIоагIаш дошгIа.

Шоурта йiоьхал маьлта сердани болаш хинна тьалаш аьтуъ болаш ва йоьсий гайдолгаш хьалгIара, цунах доаллаче шекара боарам яьс бера. Цунца цхьаьна, тIа йоьхало метгара хIоначаш кIоарга докъаьлъа лаьтта, хьаьта хIапа, комсаш юхача хана, этгарг духгарга ян тIедал. Комсаш лелаечар кертера денсар — амма боарамех парна хий дехкеларга. Хий дуъзлга тIеъьлаьнна мегарадоанна ца пхьалочча кхаьнкара гIулаьх. ДикгIача хана ерраге мероприятеп чакхъьлъача, дика чурсе уьс шера номсан. «Август — Сергиев», — ала дукъхача хана дена нана. Иу бетта кхаьнка, сомий бенкомпина, пожарий лелаьсча дерриге а чакъуъ. Августа кхуъарша сонгIаьнан хьалъаьча къьлетешна къьлаьнна къьлагIа тIа шоай хьайгача тIа ийъьх къьхIинар.

Мишта хуръба августа бетгара хаоттам? Фенара юкъера температура нормал кIеIьг-дукха лохагIа болаш, шийлъагIа а догIаш денгара а хуръба. ДукъагIа дола денош 22—27 градусе бийсаш 11 —16 градусе йолаш хуъгна. Бетта 50—70 миллиметргера кIоначаш йоачаш хуръба, уж нормал дукъагIа я.

Л. ТОЛСТОКОРЕНКО,
инженер - агрометеоролог.

1980 ШЕРА СССР ПАЧЧАХЬААККХЕН ПРЕМИ ХЬОЖАЯЙТАРА

ГОРОДАШЪКЕРИЙ ТВОРЧЕСКИ КОТАЛО

АЛМА-АТА. Юьйлера Ане ша тайна кхыйоаш сейчески лелаяа яйс балха лоаш йоаь «Казахстан» яка-на лаккаха гостиницин архитекторий, проектировщикий, гIишлонхоп архитектурни институтан 1980 шера Паччахьлъкеп премин хьожаяйтара комиссеп.

СУРТА ТIА: (задвальна вытталь): Дзен А. К. «Казгорстроипроекта» институтан № 1 йолча мастерскей пачъалъин, «Казахстан» яка-на гостиницин проекта верттера инженер; Матвиец Н. Л. — главный инженер-проектировщик; Тагыгулов А. Ш. — «Казгорстройпроекта» институтан директор; Джаббасов Б. К. — № 16 йолча гIишлонхо-монтажни управленин начальник; Ратушный Ю. Г.— проекта верттера архитектор; Красинский В. Р. — «Главалмаатрострой» верттера инженер, «Казахстан» яка-на гостиница хьалъеча пачъалъин начальник; Узакбаев Л. Л.— пIайта верттера архитектор, «Казгорстройпроекта» институтан верттера архитектор.

И. ВУДНЕВИЧИН, Г. ПОПОВИН сурт. ТАСС фотохроника.

КЕРДАЧА КОТАЛОНАШКА

РЕСПУБЛИКЕРЧА ПРОМЫШЛЕННИ ПРЕДПРИЯТЕШЦА 1980 ШЕРА ХЬАЛХАРЧА 7 БЕТТА ПЛАН ХЬОАЧАШЪАРАХ ЙОЛА СВЕДЕНИЙ

предприятешцан цIерш	Продукцин оьсаделла хIоттар	Къаьлдий лоацаьн хIоттар
Ерриге республика хьайгача	101,2	100,4
«Грозненергоремонт» производственни объединени	100,6	[illegible]
Грозненски ремонтно-механически завод	100,8	100
Карабудахкенски химприборитай завод	102	101
«Сейсмаавтоматаппаратуробо т и т р» производственни объединени	102	102
Йiоагрича лаьттан чеваннарча йiоьхалан пайда ийбу Къьлбеседа-Кавказски управлени	107	107
«Грозненефть» производственни объединени	102	100,4
Грозненски «Нефтехимпечать» завод	101	101
«Красный молот» завод	100,5	100,3
«Ортетехника» Грозненски производственни объединени	102	100,7
«Электроприбор» завод	102	101
«Промавтоматика» НПО опытни завод	104	101
«Пищемаш» завод	100,9	104
Гг. Аргунера ц1. «Электроинструмент» заводе	102	103
«Трансмаш» завод	101	104
Электромеханически завод	102	100
Гудермински медицинструментай завод	105	101
Ацетонски заводе	104	103
«Грозненски» районни управлени	100,8	100
«Терек» яка Нохч-Гlалгlай мебельно-хьуъ хIапаш ю производственни объединени	103	103
«Союзавтоматстрой» ВНПО опытно-экспериментальни завод	102	103
Радиотехнически заводе	103	103
Электроремонтни заводе	100,4	100,4
«Втормет» производственни объединени	103	97
Цементни заводе	87	74
Грозненски авиаагрегатна инструментай завод	100,8	99,4
Нохч-Гlалгlай кераморуъзалаш	100,8	100,1
Грозненски ремонтно-механически предприятеп	100,7	100
«Чечнигражданстрой» треста машабетона конструкцин завод	100	98
Гlишлон материалаша гIишлон индустрен Аргунски комбинате	100,5	102
«Чечнигражданстрой» гIишлонъеча управлени Аргунски ширийча изделеш завод	104	103
«Чеченнигражданстрой» гIишлонъеча управлени ремонтно-механически мастерской	101	100,1
Нерудни гIишлон материалаша болаш чалйохьуъ Карабудахкенски завод	90	91
Хьун болаша министерство	101	102
«Автосекоборудование» яка опытно-экспериментальни заводе	100,4	100,5
Мехкарьер	100,8	105
Назранвоски трикотажни фабрикан	100,7	107
Шовёнах производственни объединени	100,8	101
Коча гIирс бу фабрика	100,9	104
Грозненски дахьте дешнаш заводе	104	108
Шенар дешнаш заводе	115	108
«Консервлодоовощ» Нохч-Гlалгlай производственни аграрно-промышленно-тертоан объединени	100,8	108
Духни комбинат	100,1	97
Шурий промышленносто объединени	101	101
«Чечнитуъмаш» объединени	100	103
Ялата продуктай Нохч-Гlалгlай производственни управлени	107	98
Грозненски экспериментально-механически заводе	100,6	100,9
«Сельхозтехника» яка республиканеи объединени	101	100,2
«Металлотара» завод	109	100,3
Протезно-ортопедически предприятеп	100	100,0
Бlарга ca деанарий обществото	103	108
Къоран мотталан барий общество	100,8	108
Издательство, полиграфе, книжни торговле гIулаьхьата йола управлени	100	103
«Чечнитуъмотарнаш» производственни объединени	100	100,1
Къачан промышленносто министерство	103	100,4
Моттигерча промышленносто министерство	101	108

Нохч-Гlалгlай АССР статистически управлени.

САГИ ЗАКОНИ

ЛОРАДЕ ЛЬЫТХ ДОЛА ЗАКОНОДАТЕЛЬСТВО

Льытх йолеҳ советски законодательство лоргдарга ихьыг дІайолайир 1917 шера кІобыр бетта В. И. Ленина предложенидгіа тІайлыга «Льытх» йолча декрето.

Дегіаена социалистически общество ухальыра, коммунизма материально-техническа база ухьлга гІуланаыын льытаан законодательствана ухьлкаина отгьадьд керда дежкарга.

1968 шера 18 декабре СССР Лаклекьыча Совето ТІайІйчча ССР Союзен союзни республикийн льытаан законодательства. Лардаата юкъейыкай ухьлхаІа белх бабча законодательства практике тохнамбы йола дужкна нормаіш, нитта льытах дикатІа пайда эцара гІо деш йола цІкьайола ратІа керда положениеш. Льытаан бокъонй законодательство юкъе ъьыстга могіт. ДІеложен ди СССР Конституци, союзни автономни республикийн Конституциш. Цар тІа, чІоагІольна советски бокъонай юкъарна принципиашца цІкьина йолаш я льыръІа льытаан отношениеш нийсъеш йола дужкна.

Пяччаьлкйен ІьадьІа организацин льытаан отношениеш нийсъара дьакъе территориальна, производственна, административно - распорядительнын организмен довл деш я льытаан фонд. Льытах пайда эцаран дешаш лелдеча цІкьайола ха къьсъта могтиг ДІаложадыш я СССР юрта бокъана Министерство, союзни автономни республикийн министерствош, краеш, областной юрта бокъама отделаш. Ухьта могтиггина юрта бокъама управленеш, ведомственни службаш.

Цар жюп ду сонхоаннаен колхозаннаен, нитта ухьйолча юрта бокъама организацин цІкьина льытаан пІерзела, динагІа пайда эцаІга ваш-тІехьдаккарга гІулъяхеч. Нитта царна тІадилад льытаан учет лелаІга а, хозяйственна ведомственна, пяччаьлкйен я, кооперативна а, общественни а организацеш, нитта уряднай а, граждаанна а льытах пайда эцара льытаан законодательство порядкон нийса лелаІга паччаьлкйен тІекъонан лоатабберга.

Пяччаьлкйено ше пайда эна ДІалуш лелдеча цІкьайола хиттаІа тайІара лелаІгарга лоаІш лелаІга льытах. Пяччаьлкйен юкъара ухьнтаан ихьанчандара, динагІа пайда эцара ІьадьІа ма-ІьадьІа кйен организмга, льытах лелаІгарашта, кхьабарашта юкъара льытаан отношенеш ДІаюкъара масеннаера ухьлга льытаан ІьадьІа лелаІгарй ихьыйочча категоргета льыръІа льытаанга ювзаенна йолеҳ правительственни полоненеш оттаІай пяччаьлкйенено.

Вай республикерча дуккха а дукъаІга предприятеІ, учреждеенеІ, организацеІ нулгаІолла, гражданаІ Советски пяччаьлкйен льытаан политика нийса ихета а ей телладайтар законаш.

Халкъота я, законе дІадехар ихьочаш ца деш бола цІкьабола кулгалаой, граждаанаш хІана а миёлуш бе. Масала, хІинца могтиггин ца льытаан хоттам боаІаш дІалуш а цІенош хьалдеш а. ДукъаІга дакъе союзонй, молодежни, жилищни-строительни юртаІн районни Советий экономий кулгалхьота хоишш а хул ухь нарушенеш. Цул совгІа, цІй ханнаІга, чІоагІольна хьлийтарга деш хІина а дац цар.

Соазка хоттам боаІаш льытаан дІайІйча 195 шера могтиг хинай республике. 1978 шера «Гвардейский» совхоза 0,20 га льытаа дІа а льыце цІенотта льыръІа лард елнар Надтеречни районера Гвардейски яхача юрта бахча-ча А. А. Гуганова. Ишта хІама ца деш Комсомольское яхача юртера 6 сар ваташ Грозненски районера «Сосненская Россия» колхозе 70 дІа'е бердинех 10 процент дезал бе дожІаІчу духьаІга ведицинаца льыта долиш. Шалинени районера ХХ партсъезда цІерагІа сохоз директора К. С. Мусуева ІьадьІа тах пара Майбулат юртера гІе дезвла "Дзенай цІенош де льытаан участоган хІама ца деш долиш уш бе-ларга я.

ІцкьолчІа боахамата законе телха а дац колхозе болх беш боаІача пахІа (шабашникаца) юрта бокъама культурашца ялгера дІетел юкъара льытаац. 1979 шера февраль беттв «Советская Россия» газета пресслет-ина бокъо йоаца договор а оттадь ярахъара пахата хоханн харбаашш ялгера дІадехар льыта. Колхоз 34 сахІт а дер ду законах доаІача ГІулъяхо.

Льытах лаІа эцара закон телладу юрта бокъама ІьадьІа ма-ІьадьІа а. КІезна гІе мотт инаш ца оттаІча пояднех дуоаІта дІа на деннача льытах предприятеша ялгера Масала, «Октябрьский» совхоза льытах 2,5 гектар дІаку а лаІча тера-жиш а кийчадь Ташкалинский трикотаж управление. 1979 шера госпесфонда льытах 10 гектар огородаІта лаьрхІа доаттам боаІаш ялгар Ачхой Мартановски райпос.

Промышленни гІишлойн организацеша ший ханнаІга ден дІелг ца деш боаІаш лелаІга дІадехна льыта. Грозненски районера-ча 1 Мая цІерагІча колхозо шийга ленинградски 18-й завод льытах ва чакъьлкйена массеех цу долларе а хоа дІолуш ші Старопромысловски районера-ча заводо ца льыта да диче тІетъаІга пайда эна йиш йоаІаш яьыхдена хул юкъа тела льытаан. ДухьаІга ухьгарадилла, дукъа цІкьан колхозера 67 гектар льытана ІьадьІа ратІавашш яра доаІ-ча ІьадьІа лелаІгарй кхьйочча ІьадьІа ІьадьІа Ноҳч-ГІалгІай хьрверорта.

Ноҳчийн законодательство телладарга къовсаен лоаттабара декхарш ихокъаІгадар бокхчаа лоарІдіаре да льытаан пайда эцара хІама хуллу-бола ерриге хуьмлаш дІаложар, учет лелаІгар, Іьакъойлаш лоаттабар. ІЦкьабаІаша, тохкамаша Іьакъенкъача тайІара ялсалаІгаш а яІаштІесъе-ш ьыкъкаеш цу тайІаеа учет. Масала, льытах учет лелаІш Грозненски районера «Аташевский» совхоза. Цига цІкьан ІьадьІа участкаш ДІалъьыдь йоаІаш льытаан шкуролой кинжка тІа.

Кхы цІьыкъа я кулгалхошкаш, гражданашша льытаа доаІ ца дар, дог ца лаІаяш но лелаІгар из вай юкъарча рузъьаан хами хьуржаата ца деш долиш ДІалаІга бокъо бокъа. Ха деша ца ІьадьІа шийка лерттІа доаІ на дичв из юха декхлиг.

Ш. АУШЕВ.
Ноҳч-ГІалгІай АССР юокъуратура юкъара тІекъонама прокурор.

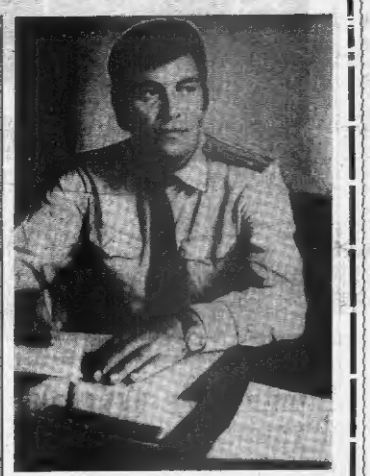

НИЙСА-ЧА НОВКЪА БАЬХАБ

Бера хана денз милице белхлоех хьегаш, царцара бесам тІа-тІа совбулаш хьаенаа Нельчеех Хьасиев Русланан. Хьыта ял ю Сайдов хьалхара дуккаеча бобам хьалхара дуккаеча дьакъе хІинз Бурсланан. Пихьельсюнгай-Юрта участкова инспектор волчв цун дакъа дувза дога.

Руслан школе деша вагІа-ча хаза денз харцахьа лелаІга бераша машер бадьдан, нийсъо сеаш хьаенаа.

1972 шера Ноҳч-ГІалгІай университета филологически факультета студент хуьл цун. Новкъостаца сиха ихтедар Зеимига саг обществени дежкараш хьоаІшадара тІера волга. Деша нагІача юкъа из массехьа хоран профсоюз студомонитта председателан.

Дешаш общественни вахара-ча хьинаре дакъа лоацаин вале а общественни хьисепе ма-ІьадьІа оргпаЦца бухгалтера а тесса прадоюрадин дорвеча дакъа лоацаш хиннаб.

Цу дерригане доаттам а бокъа уллеа-ретте-ча дийша воаІаша» Назраловски милице уайгодеге белха ДІахьоаргу ма. Цу хана денз ши цу дешнаш. Юхьаьнна ю хоха-чандар кхуьуш боаІарей гІулакхашта волча инспектора декхарш. Цу жалча цу уряднай сюжет начальникалла оттаІеш лаккхар шиЙ денкарех дика лоарІдіаеш вола ЗІамина саг.

Хіанзо а дукха ишйсбенаб инспектора, оалаш ма хиллар, «хала хьегатарш». Царех ХІаранеш шиЙ чайІара. Цар ІьадьІа хьалъе а тесса дийлаш. Цига сахьата наб са ей. Руслан школе деша ваІлар. Цхьа дийнахь, цхьа сахьата наб са ей. дийхар из Нальчеех Руслана

КЕРДА ОБРЯДАШ—ВАХАРЕ!

ТIЕМЕИ КЪАХЬЕГАМЕИ ВЕТЕРАНА СИЙНА

Бай вахаре тIа-тIа дукхагIа йоттар дIаделлашш эзар керлачу обрядашех традицешех. Сан йоазлар-вазре ахар комсомолехь хьесапе чакхдоахкира, улицин цIийн дешдеца. Советски Эскаре тIулах де бохка нагIарчех седжъ кIанкъобохкира, кхидолу дика тIулахашкахь сайна Сунженски районан Нестеровски станице дIадоладаш тIемеи кхъегамех ветеранан безбелга.

Цу тайпанна хьалхара сайре хилар уьш деношкахь стахановрча культура Шагага. Ас кетаваьр тIемеи кхъегамех ветерана Нечаев Василий Евдокимовича. Цу сий доцца кегга нохчийна цу дахьнаад. ЧIор лекаш хиннача. Заслонов Константина бIигадина чуноагIача. Чапаев ца тIелаца партизанехь отряда яьъ шера командир хиннав яз.

Культура IагIа цIий лоцуьа хана хуллача беседа са айдеш я. Пенаца хьалтеха доала Нечаева портрет, цунна кIал доккхача алапаца лоаза: «60 шу».

Цуьг хьалхагIа моттигерчу колхозан радиос массехьказа передачаш вай турпала-партизанех, денал долча коммунистах хаьца.

Культура IагIа ший лоаца нах ба, массанс а бе эмабаш доахк. Уьгага ва колхоза председатель Петр Платтай АССР Лахкехьарча Совета депутат Ю. Е. Зиборов, халхъа депутатий юрта Совета исполкома председатель Д. А. Мейрис, колхоза партюми секретарь Ю. А. Ибрагимов, колхоза правленин, партизка чIагIан, депутаташ, райцентрера банкха хьашший, дIатIаьхьа, мейлара, гаргара нах. Бефрина а дог ойлаеш, гIаддеха ба. Уьш денсе вода сар накъ-вежаяьхь «МашагIихкийтабан. Тахан керда обряд кхьуьл. Из тера я «Дерригача дог тIера» яздча передачаш.

Ветеран юбилейца дахьлача вуьшеи йолча оаз хиз кхиамна чура. Цул тIехьагIа сценица тIера тIоаг чтецеделла-матор Шекоумова Нина. Цо еш В. С. Нечаеж лаьца Погорелов Ивана кхъьл «Дикенках салгге» яз поэма. Оборазни долча поэтически вуьрарша дахьконх тергалагIонча сибат. цун берал, кхоаш-ка, салгечу вахар, чоа хиннача моастагIчу тыле писача эзгара кхоачандрадь ший дехкар.

...Тlом... Довзон йистер... Кхетам чу вацар командир белорусски юрта бахача нахаи ай а вац шоайщига чухьо-ча хана. Цунна йолча тоспиталь хилар цIен бала, лор— ветеринарни фельдшер!

Дукха за яладехка обкома цхьан подпольщикех кхийтар из. Гонна кхъебийсача тIемахоех. кIал бахача надах партизанех отряд вIаш-шагIелагар. Цул тIехьагIа хилар Заслонов Константинова вIашагIкхетлита. Чапаева цIеранIа йола отряд IаькхIитар К. Заслонова партизански бригадах.

...Чанцдадьар пома тIехьаза хьуьгар муттIаяш. Торжество дIаьхьо йолча Н. А. Зиборовас сцене хьалтIабозар дех В. Е. Нечаевагарех цун писаташ Анна Степановнагарех.

Юбилейца цIеранIа дукха дIайха дешнаш альтар цо, цун вахарга никъ бийлар.

Дош ду журналиста В. П. Шевченкона. Тlом хьалхеха ветеранаца цхьана деша вахIаш из Серноводска педтехникумс, дагардоагIа цунна Василий Нечаев тIема училище деша водаш шоаш нахъевахьяьхьа.

— Шуьга турпалгочун тIема тIулахь цун нахьха тIа лелаца сов1ЕТската дуьнеи, — аьлар журналиста. Уьш дукха яр, техникумс, дагардоагIа цунна Василий Нечаев тIема училище деша водаш шоаш нахъевахьяьхь.

— Шуьга турпалгочун тIема тIулахь цун нахьха тIа лелаца сов1ЕТската дуьнеи, — аьлар журналиста. Уьш дукха яр, техникумс, дагардоагIа цунна Василий Нечаев тIема училище деша водаш шоаш нахъевахьяьхь.

Дош ду журналиста В. П. Шевченкона. Тlом хьалхеха ветеранаца цхьана деша вахIаш из Серноводска педтех